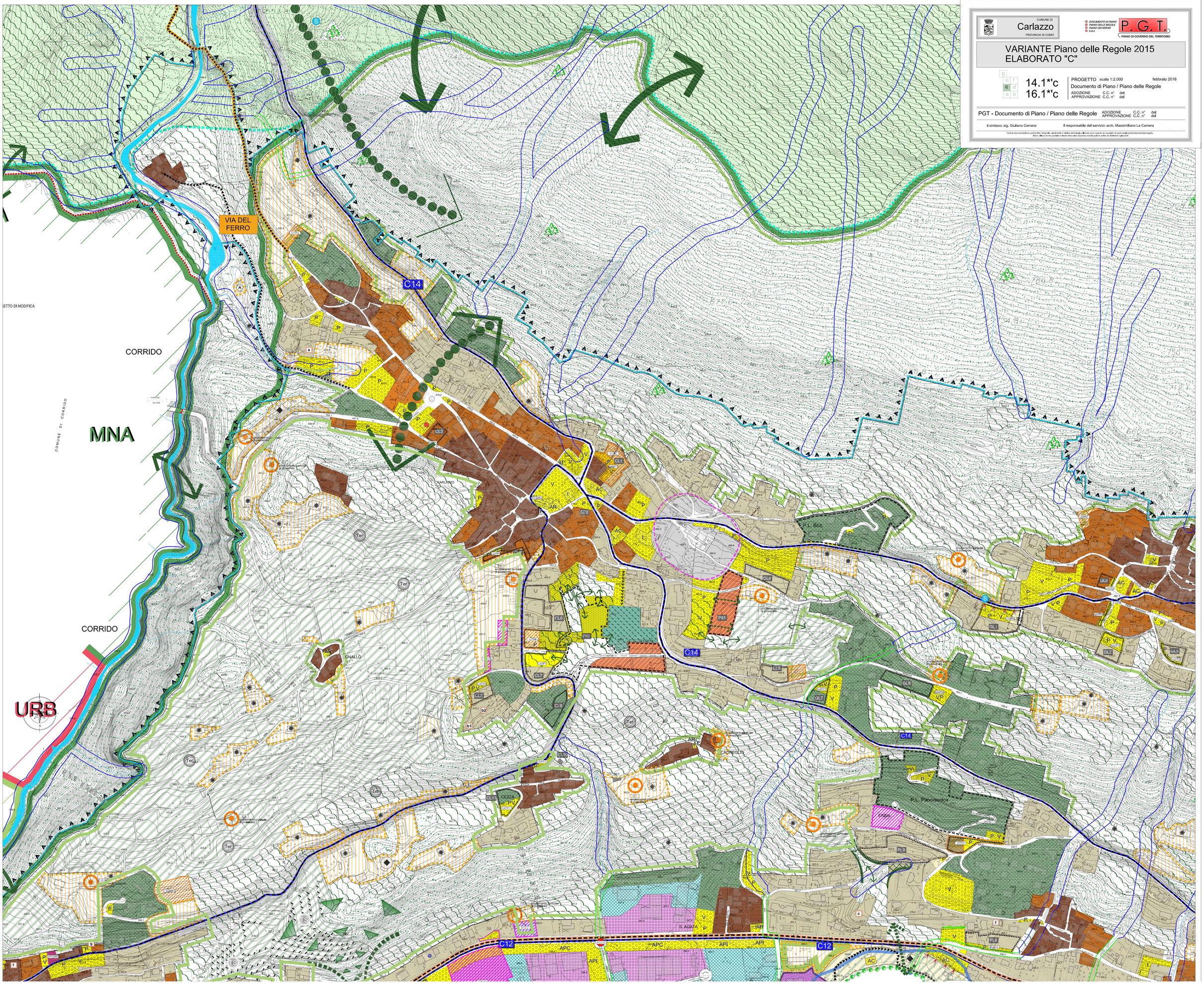

COMUNE DI
Carlazzo
PROVINCIA DI COMO

DOCUMENTO DI PIANO
PIANO DELLE REGOLE
PIANO DEI SERVIZI
V.A.S.

P. G. T.
PIANO DI GOVERNO DEL TERRITORIO

VARIANTE Piano delle Regole 2015
ELABORATO "C"

g e f c d a b

14.1*'c
16.1*'c

PROGETTO scala 1:2.000 febbraio 2016

Documento di Piano / Piano delle Regole

ADOZIONE C.C. n° del
APPROVAZIONE C.C. n° del

PGT - Documento di Piano / Piano delle Regole ADOZIONE C.C. n° del APPROVAZIONE C.C. n° del

il sindaco: sig. Giuliano Cerrano

il responsabile del servizio: arch. Massimiliano La Camera

Tutte le documentazioni: parti scritte, fotografie, planimetrie e relative elaborazioni utilizzate sono coperte da copyright da parte degli autori esterni del progetto.
Ritiro utilizzo anche parziale e relativo fatto salva espressa autorizzazione scritta da richiedere agli autori.